

БАШЕННЫЙ КРАН «FLAT TOP»

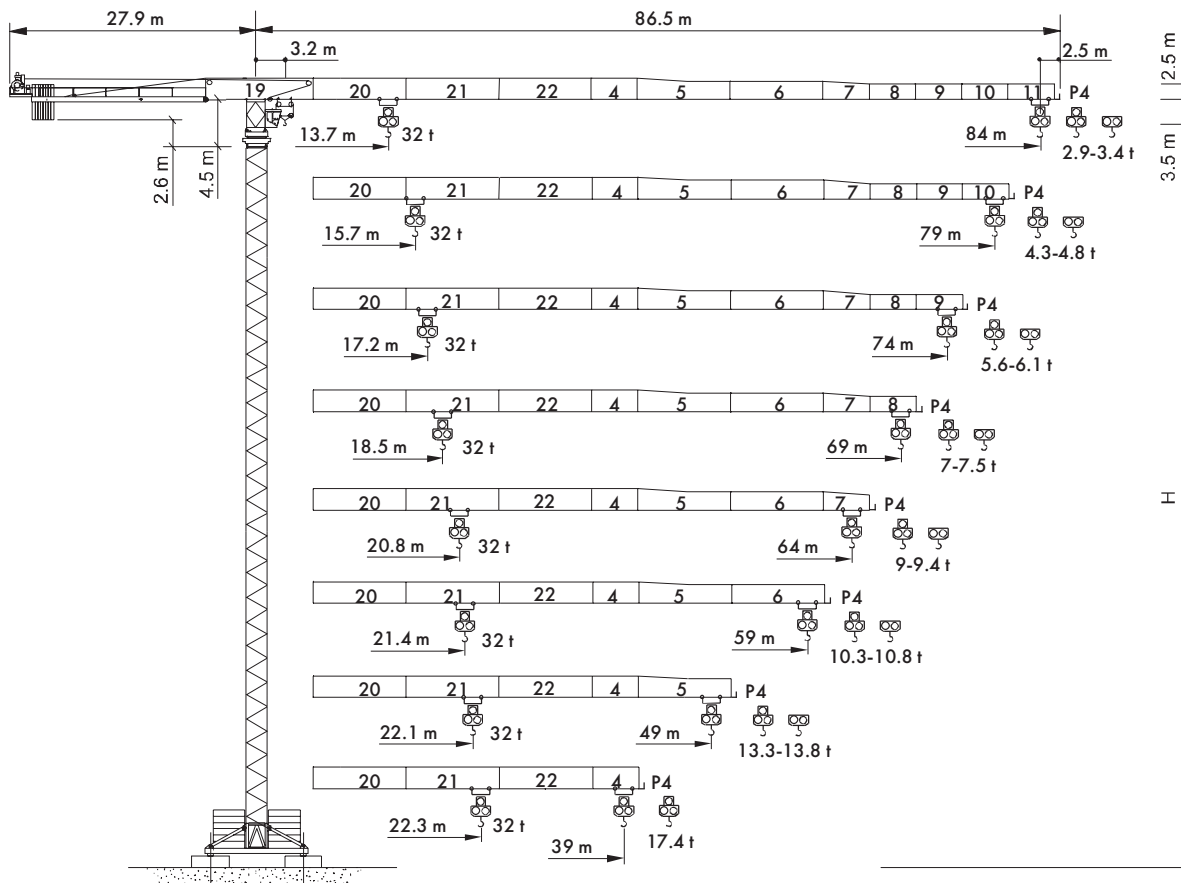

 **FEM 1.001 A3**

Картограмма нагрузки

		СТТ 721-32															
		19	24	29	34	39	44	49	54	59	64	69	74	79	84		
16 т	- 26.2 м	16.00	16.00	14.25	11.81	10.00	8.60	7.49	6.58	5.82	5.19	4.64	4.17	3.76	3.40		
16 т	- 25.4 м	16.00	16.00	13.65	11.24	9.44	8.05	6.95	5.30	5.30	4.67	4.13	3.67	3.26	2.90		
32 т	- 13.7 м	22.3	17.08	13.65	11.24	9.44	8.05	6.95	5.30	5.30	4.67	4.13	3.67	3.26	2.90		
16 т	- 30.2 м	16.00	16.00	16.00	13.96	11.90	10.30	9.04	8.00	7.15	6.42	5.80	5.27	4.80			
16 т	- 29.2 м	16.00	16.00	16.00	13.39	11.35	9.76	8.51	7.48	6.63	5.91	5.30	4.76	4.30			
32 т	- 15.7 м	25.99	20.04	16.14	13.39	11.35	9.76	8.51	7.48	6.63	5.91	5.30	4.76	4.30			
16 т	- 33.1 м	16.00	16.00	16.00	15.54	13.30	11.57	10.19	9.07	8.14	7.35	6.68	6.10				
16 т	- 32.1 м	16.00	16.00	16.00	14.98	12.75	11.03	9.67	8.55	7.63	6.85	6.18	5.60				
32 т	- 17.2 м	28.67	22.20	16.00	14.98	12.75	11.03	9.67	8.55	7.63	6.85	6.18	5.60				
16 т	- 35.9 м	16.00	16.00	16.00	16.00	14.59	12.74	11.26	10.06	9.06	8.22	7.50					
16 т	- 34.8 м	16.00	16.00	16.00	16.00	14.05	12.21	10.74	9.55	8.55	7.72	7.00					
32 т	- 18.5 м	31.13	24.19	19.65	16.44	14.05	12.21	10.74	9.55	8.55	7.72	7.00					
16 т	- 40.0 м	16.00	16.00	16.00	16.00	16.00	14.41	12.77	11.44	10.33	9.40						
16 т	- 39.2 м	16.00	16.00	16.00	16.00	16.00	14.03	12.39	11.05	9.94	9.00						
32 т	- 20.8 м	32.00	27.45	22.36	18.77	16.10	14.03	12.39	11.05	9.94	9.00						
16 т	- 41.6 м	16.00	16.00	16.00	16.00	16.00	15.03	13.33	11.95	10.80							
16 т	- 40.4 м	16.00	16.00	16.00	16.00	16.00	14.52	12.82	11.45	10.30							
32 т	- 21.4 м	32.00	28.34	23.10	19.40	16.64	14.52	12.82	11.45	10.30							
16 т	- 42.9 м	16.00	16.00	16.00	16.00	16.00	15.55	13.80									
16 т	- 41.7 м	16.00	16.00	16.00	16.00	16.00	15.05	13.30									
32 т	- 22.1 м	32.00	29.31	23.90	20.08	17.24	15.05	13.30									
16 т	- 38.0 м	16.00	16.00	16.00	16.00	16.00											
16 т	- 38.0 м	16.00	16.00	16.00	16.00	16.00											
32 т	- 22.3 м	32.00	29.57	24.11	20.26	17.40											

Другие конфигурации

Телескопический кран

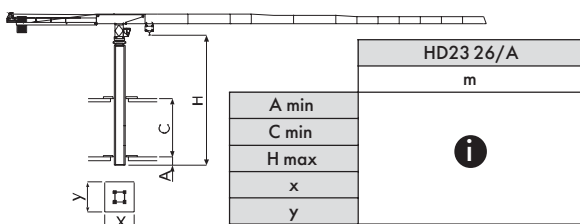

Кран, прикрепленный к объекту

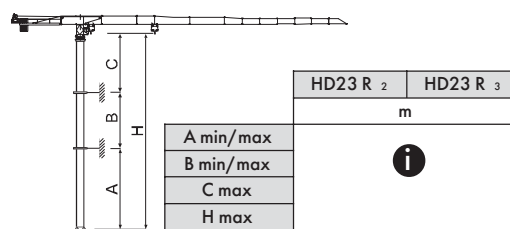

Башня

HD23

H Максимальная высота под крюком (вне работы максимальный ветер 151 км/ч)

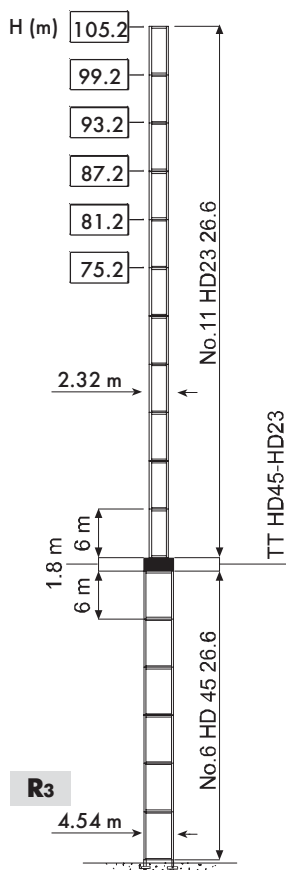
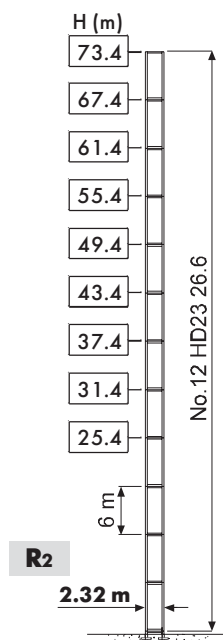
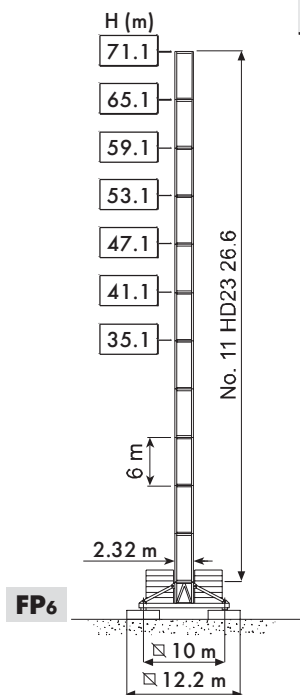
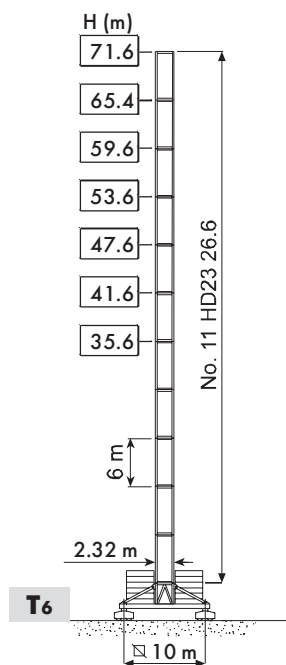

Механизмы

	94 AFC 160	200 кВА*	400 В – 50 Гц / 460 В – 60 Гц	2000/14/CE
--	------------	----------	-------------------------------	------------

* Кран без оборудования для перевозки

		м/мин	т		кВт	
 94 AFC 160 D1 (VECTOR 2) 14.50 / 2.70		0 ⇌ 25	16	1°	94	478 m
		0 ⇌ 63	6			
		0 ⇌ 68	5.6	2°		
		0 ⇌ 170	1.5			
		0 ⇌ 13	32	1°		
		0 ⇌ 32	12			
		0 ⇌ 34	11.2	2°		
		0 ⇌ 85	3			

	DVF 5 11	0 ⇌ 100 м/мин	11 кВт
	SSR 2 2 132	0.73 об/мин	2 x 18 кВт
	▲ TSR 4 RG 4M8	12 ⇌ 24 м/мин (50 Гц) 14 ⇌ 28 м/мин (60 Гц)	4 x 80 Нм
	● TVF 4RT 4M9	0 ⇌ 21 м/мин	4 x 9 кВт

	▲	●
	Максимальная Н [м]	
T ₆	53.6	> 53.6

- Подъем
- Перемещение
- Поворот
- Передвижение
- Указания по уровню шума
- Проконсультируйтесь с нами
- Потребляемая мощность
- Источник питания

Gru Comedil s.r.l.

A Terex Company



Divisione Automontanti

Via S. Egidio 42/A, 33074 Fontanafredda (PN) - Italy
Tel. (+39) 0434 567 311 - Telefax (+39) 0434 998631

Internet e-mail: info@comedil.com
Internet home page: www.comedil.com

Via Alessandrina, 25 - 20095 Cusano Milanino (MI) - Italy
Tel. (+39) 02 613 16011 - Telefax (+39) 02 613 16034

Internet e-mail: info.CBR@comedil.com